

PŘÍČNÝ ŘEZ ZDÍ V PROPUSTKU  
1 : 50

KM 2,685 92

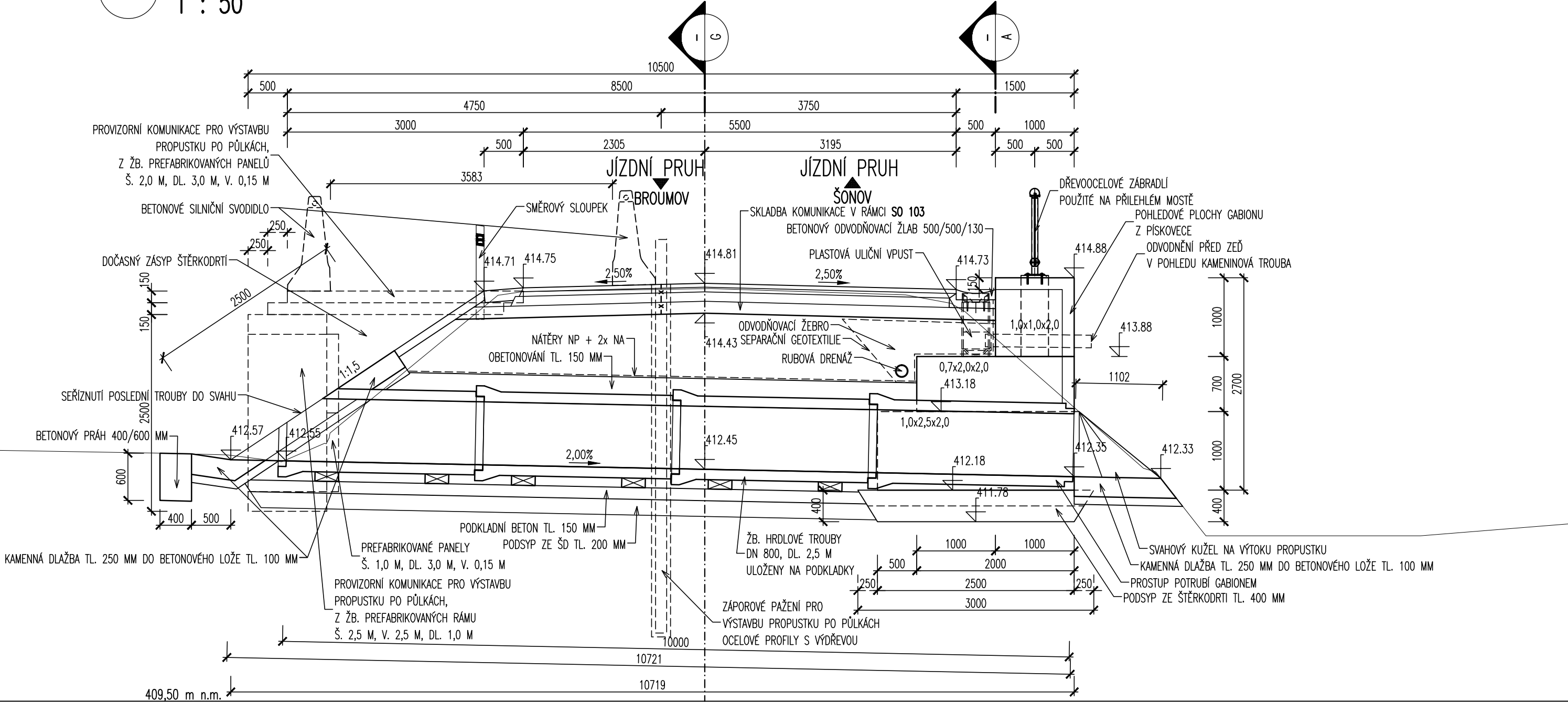

PŘÍČNÝ ŘEZ PROPUSTKU V KM 2,68503  
1 : 50

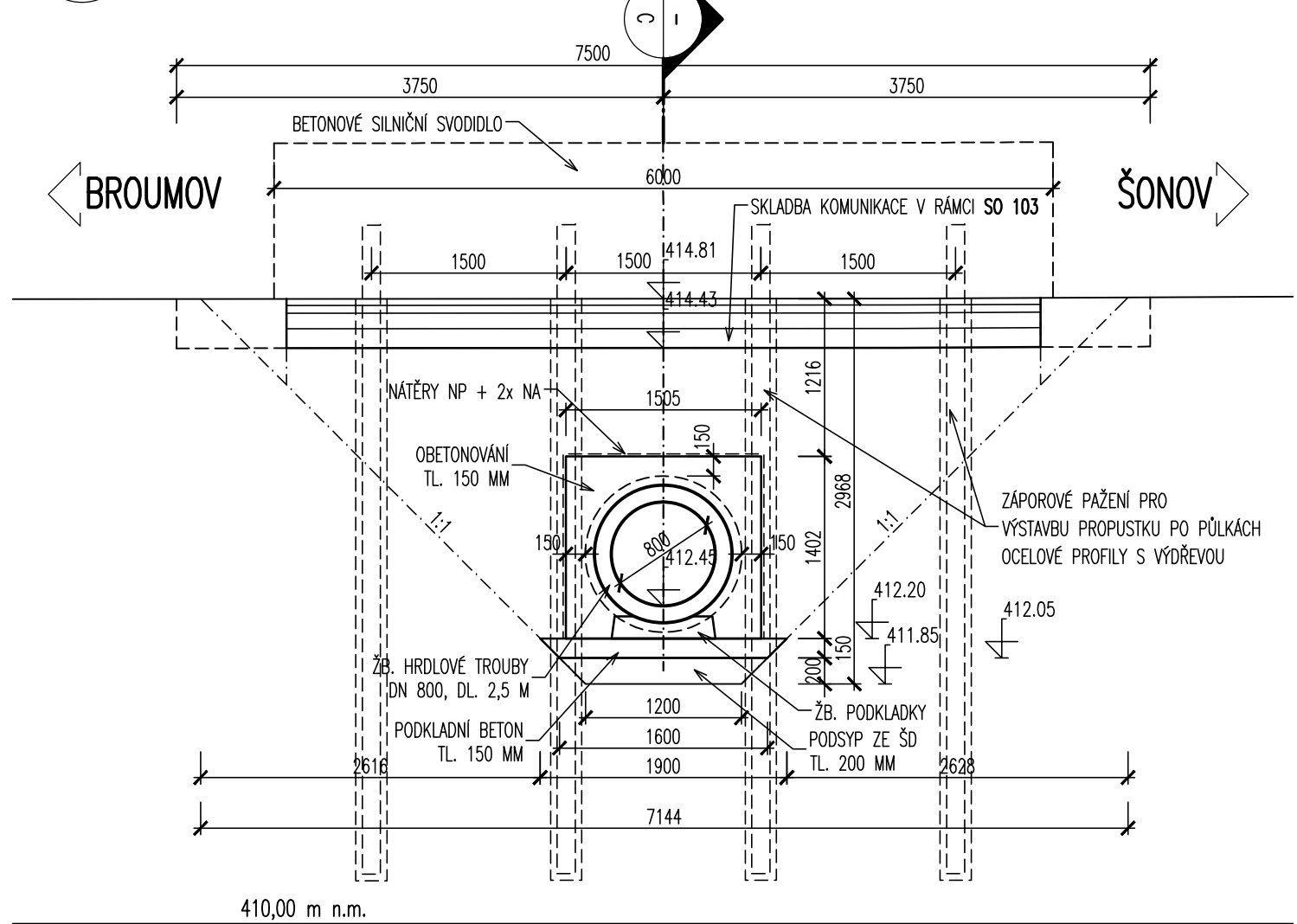

# SO 251 DUR+DSP+PDPS

## POUŽITÉ BETONY:

PODKLADNÍ BETON  
ZAJIŠŤUJÍCÍ PRAHY  
PATKY ZÁBRADLÍ  
OBETONOVÁNÍ TRUB  
PODKLADNÍ BETON KAMENNÉ DLAŽBY  
LOŽE RIGOLU

C 12/15-X0  
C30/37-XF4, XD3  
C30/37-XF4, XD3  
C25/30-XF2, XD1  
C25/30-XF2, XD1  
C25/30-XF3, XD1

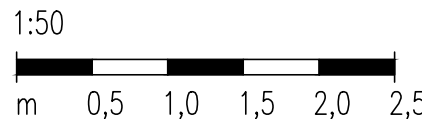

## MĚŘÍTKO:



## POZNÁMKA:

NAKOLMENÍM PROPUSTKU SE PROPUSTEK PŘESUNE ZE STÁVAJÍCÍHO STANIČNÍ KM 2,68503 DO STANIČNÍ 2,68592  
VYTČENÍ OSY PROPUSTKU JE SOUČÁSTÍ VÝKRESU PŮDORYSU ZDI

SOUŘADNICOVÝ SYSTÉM: S-JTSK  
VÝŠKOVÝ SYSTÉM: BpV

KRESLIL:	ING. JAN MACHEK		 FÖRSTEROVA 175, 566 01 VYSOKÉ MÝTO EMAIL: MDS@MDSPROJEKT.CZ		
ZPRACOVAL:	ING. JAN MACHEK				
TECHNICKÁ KONTROLA:	ING. LUKÁŠ TOBEŠ				
ZODPOVĚDNÝ PROJEKTANT:	ING. JAN BURSA				
HLAVNÍ PROJEKTANT:	ING. JAN BURSA				
KRAJ: KRÁLOVEHRADECKÝ	OKRES: NÁCHOD		OBEK: BROUMOV, ŠONOV	STUPEŇ:	DUR+DSP+PDPS
INVESTOR: KRÁLOVEHRADECKÝ KRAJ, PIVOVARSKÉ NÁMĚSTÍ 1245, 500 03 HRADEC KRÁLOVÉ			ZAK.ČÍSLO:	1162–15–3	
AKCE:			ARCHIVNÍ ČÍSLO:	1162	
III/30324 BROUMOV – ŠONOV			DATUM:	10/2015	
OBJEKT: C.8. SO 251 – GABIONOVÁ ZEĎ			FORMÁT:	3 x A4	
OBSAH:			MĚŘÍTKO:	1:50	
ŘEZY PROPUSTKU V KM 2,68503			ČÍSLO SOUPRAVY:	ČÍSLO PŘÍLOHY: C.8.5.	